

Tecnologia para REVOLUCIONAR!

O IntelliStudio é uma torre de mapeamento corporal, uma importante ferramenta no diagnóstico e monitoramento do câncer de pele que permite ao médico dermatologista identificar lesões suspeitas em estágios iniciais e monitorar a evolução de lesões prévias ao longo do tempo. Com isso, é possível diagnosticar o câncer de pele precocemente aumentando assim as chances de sucesso do tratamento e melhora do prognóstico do paciente.

Tudo isso acontece através da captura de imagens em alta resolução para garantir fotografia facial e corporal repetitiva, com iluminação não polarizada e polarizada cruzada.



Importante lembrar

O mapeamento corporal não é uma técnica de diagnóstico definitivo. Apenas o(a) médico(a) pode realizar o diagnóstico e indicar o tratamento adequado para o câncer de pele.

DERMATOLOGISTAS

Somos a extensão tecnológica do seu consultório!

Alta resolutividade para auxiliar nos diagnósticos!



Entre diversas razões, o **mapeamento corporal** é importante para:

- Identificação de lesões da pele: permite identificar lesões como nevos, manchas ou sinais que possam estar relacionados ao câncer de pele.
- Monitoramento da pele ao longo da vida: com o passar do tempo novas lesões podem surgir e com elas o câncer de pele, principalmente em pessoas com histórico de já terem tido o diagnóstico.
- Prevenção de doenças: ao mapear o corpo, é possível identificar fatores de risco para o desenvolvimento de tumores de pele. Isso permite iniciar medidas preventivas, como o uso de protetores solares ou medidas específicas para o tratamento e prevenção.



O IntelliStudio oferece calibragem em precisão de acordo com a orientação do(a) dermatologista!



O(A) Dermatologista passa a obter informações precisas e monitoradas durante todos os períodos de vida, e o(a) paciente a tranquilidade em saber que seu corpo está sendo acompanhado de forma profissional e tecnológica, o que aumenta significativamente a resolutividade e prevenção em possíveis situações de câncer de pele.

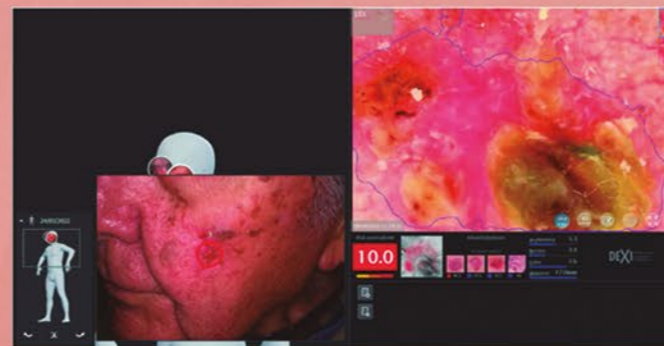

Está comprovado que com a realização do mapeamento corporal é possível otimizar o diagnóstico precoce, ou seja, otimizar o prognóstico e a evolução dos pacientes.

Muitas tecnologias têm sido desenvolvidas não apenas para o mapeamento, monitoramento e seguimento de lesões, como principalmente o uso de Inteligência Artificial para ajudar o(a) médico(a) identificar com maior precisão as lesões com maior risco de ameaça à saúde ou a vida do paciente. O IntelliStudio da Canfield é a melhor plataforma tecnológica mundial para esta solução!

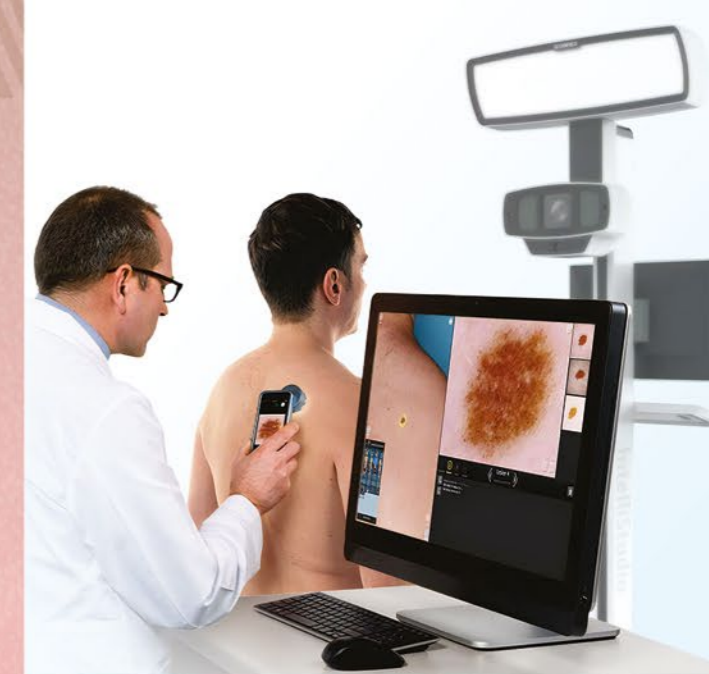

Alta Performance em RESULTADOS!

Entendemos e reconhecemos a importância em aliar tecnologia com profissionalismo na busca por resultados superiores, é essa inovação que fomos buscar para Minas Gerais: a melhor tecnologia do mundo no que diz respeito à dermatoscopia digital, detecção de lesões que podem ser cancerígenas e tratamento precoce de alta resolutividade!



Seu corpo, suas informações!

Câncer de pele e importância do controle e seguimento

A pele é nosso maior órgão, revestindo todo o nosso corpo e nos protegendo contra as agressões externas. Vivemos toda nossa vida com a mesma pele que nascemos, não podemos comprar uma pele nova ou trocar partes danificadas como fazemos como uma roupa por exemplo, por isso, desde o nascimento precisamos cuidar bem da nossa pele. Mesmo com todos os cuidados, com o passar do tempo, nossa pele sofre danos, traumas, queimaduras solares e agressões que não raramente podem gerar câncer de pele que é o tipo mais comum nos seres humanos. São esperados para o triênio 2023 a 2025 que a cada ano 220.490 brasileiros apresentem câncer de pele e outros 8.980 apresentem melanoma, o mais letal e agressivo câncer que tem origem na pele.

Em estágios mais avançados do câncer de pele, qualquer pessoa com conhecimento mínimo sobre o melanoma pode "desconfiar" e buscar orientação médica. Mas como identificar uma lesão milimétrica em seu estágio inicial, principalmente quando a mesma surge durante a vida, sem ter a certeza de que antes ela não existia no corpo? Esse questionamento foi motivo de discussão à nível mundial e sua resposta hoje está acessível a você. A essa solução damos o nome de mapeamento corporal!



Onde estamos:

Rua Matias Cardoso nº 145
Salas 802 e 804
Bairro: Santo Agostinho
Belo Horizonte-MG
CEP: 30.170-050

Nossos contatos:

☎ (31) 9 8257-0022

📞 (31) 9 8297-3007

Acesse o nosso site:

www.dermasafe.com.br
dermasafe.mg@gmail.com

Siga nossas redes sociais:

📷 @dermasafemg

📘 @dermasafemg

 **DermaSafe**

 **Mapa da Pele**

Eficiência e precisão que geram diagnósticos e resultados SUPERIORES!

Belo Horizonte pertence agora a um seleto grupo de capitais que já estão trabalhando com a mais avançada tecnologia para o diagnóstico do câncer de pele do mundo: **o IntelliStudio!**



 **DermaSafe**

A tecnologia mais moderna do mundo a favor da sua pele e saúde **chegou a BH!**

O que esse aparelho faz?

Com o IntelliStudio, agora o(a) paciente e o(a) dermatologista terão à sua disposição:

- Importante ferramenta tecnológica que aumentará a precisão e dará mais segurança ao diagnóstico, mapeando todo o corpo do paciente com altíssima precisão.
- Equipe médica dermatológica DermaSafe à disposição para acompanhamento de feedback dos exames.
- Praticidade e agilidade tanto em realizar quanto receber resultados de exames.
- Auxílio no diagnóstico das doenças malignas da pele, indicando em quais lesões são necessárias atuar ou demandam maior atenção.
- Tratamento cirúrgico especializado aos seus pacientes, desde a biópsia ao tratamento operatório de casos mais complexos.
- O mapeamento corporal possibilita ao dermatologista acompanhar o paciente (documentação cutânea).